இலங்கையின் நிலை

ஸ்ரீ ஜயவர்தனபுர பல்கலைக்கழக ஆய்வின் படி:

★ 12 வயதுக்குட்பட்ட சிறுவர்களில் 27.9% பாலியல் துஷ்பிரயோகத்திற்கு உள்ளானவர்கள்.

★ வயது மற்றும் பாலின பாகுபாடு இன்றி எல்லா சிறுவர்களும் பாலியல் துஷ்பிரயோகத்திற்கு உள்ளாகலாம்.

★ 94.5% துஷ்பிரயோகிகள் பாதிக்கப்பட்ட சிறுவர்களுக்கு நன்கு தெரிந்தவர்கள்.

★ 31.1% மான சிறுவர்கள் துஷ்பிரயோகத்தின் போது அச்சுறுத்தலுக்கு உள்ளாகின்றனர்.

★ 15.2% மான சிறுவர்களுக்கு உணவு அல்லது விளையாட்டு பொருட்களை பரிசாக வழங்குவதன் மூலம் துஷ்பிரயோகம் செய்யப்பட்டுள்ளனர்.

பிறரிடமிருந்து இருந்து பரிசுகளை வாங்க முன் பலமுறை சிந்தியுங்கள்

உங்களை யாரும் துஷ்பிரயோகம் செய்தால் அது உங்கள் தவறல்ல.

உங்களுக்கு உதவ பலர் இருக்கிறார்கள் என்பதை மறவாதீர்கள். சிறுவர் துஷ்பிரயோக சம்பவங்களை புகார்செய்ய

தேசிய சிறுவர் பாதுகாப்பு அதிகார சபை
1929

சிறுவர் மற்றும் மகளிர் துஷ்பிரயோக தடுப்பு பணியகம் (பொலிஸ்)
109 அல்லது 011 244 4444

PEaCE / ECPAT SRILANKA
011 281 9397 / 071 273 3037
மின்னஞ்சல்: info@ecpat.lk

எங்குமுள்ள சிறுவர்களையும் சூழலையும் பாதுகாக்கும் அமைப்பு (PEaCE)

உங்கள் உடல் உங்களுக்கே சொந்தம்

பாலியல் துஷ்பிரயோகம் மற்றும் சுரண்டலில் இருந்து உங்களை பாதுகாத்து கொள்ளுங்கள்

எங்குமுள்ள சிறுவர்களையும் சூழலையும் பாதுகாக்கும் அமைப்பு (PEaCE)

நீங்கள் யார்?

★ 18 வயதுக்கு குறைவான அனைவரும் சிறுவர்கள்.

★ பெரியவர்களை போல் உங்களுக்கு அனுபவமின்மையால் துஷ்பிரயோகிகள் உங்களை சுலபமாக ஏமாற்றலாம்.

★ கண்ணியத்துடன் வாழ்வதற்கும் சுதந்திரமாக வளர்வதற்கும் உங்களுக்கு உரிமை உண்டு.

★ உங்களது நல்வாழ்வை உறுதிப்படுத்த வேண்டியது அனைவரதும் பொறுப்பு.

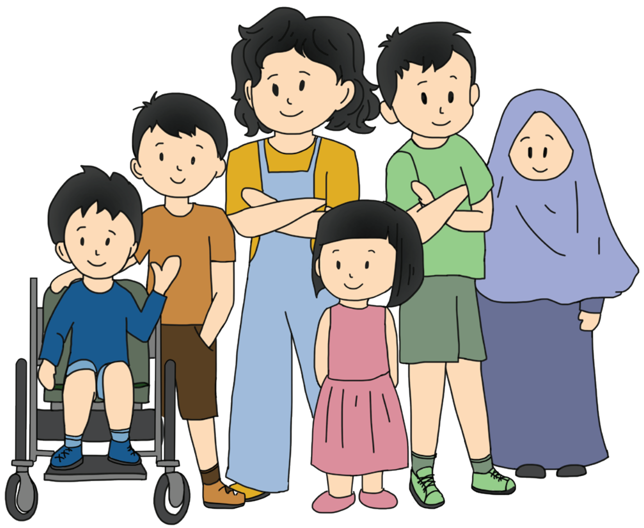

★ பூ உங்கள் பலவீனத்தை பயன்படுத்தி துஷ்பிரயோகிகள் உங்களை இலக்கு வைக்கலாம். ஆகவே உங்களை பாதுகாப்பதற்கான வழிமுறைகளை அறிந்து வைத்திருங்கள்.

★ பூ உங்களுக்கு தெரிந்தவர்களும் தெரியாதவர்களும் உங்களை எவ்வேளையிலும் துஷ்பிரயோகம் செய்யலாம்.

உங்கள் உடலை பற்றி தெரிந்து கொள்ளுங்கள்

★ உங்கள் உடல் உங்களுக்கு மட்டுமே உரியது.

★ யாரும் உங்களை தவறான நோக்கத்தோடு தொட முடியாது.

★ உங்கள் உணர்வுகளை தூண்டும் வகையில் யாராவது தொட்டால் தாமதிக்காமல் நீங்கள் நம்பும் ஒரு பெரியவரிடம் சொல்லுங்கள்.

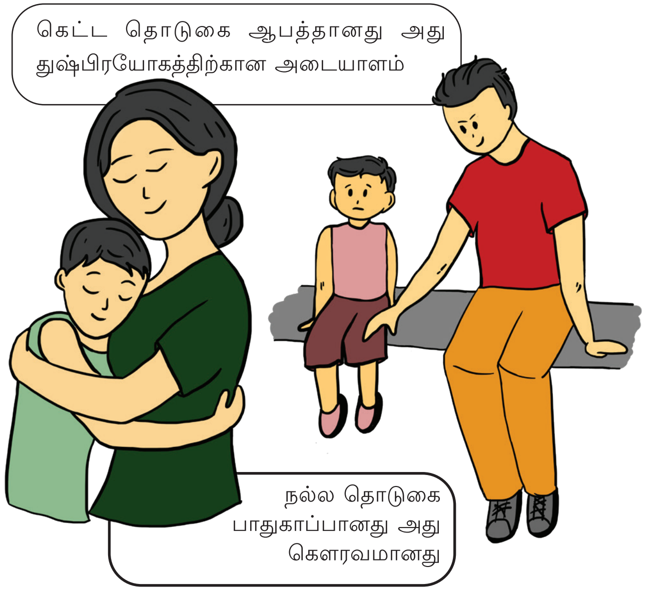

★ துஷ்பிரயோகிகள் நல்லவர்களை போல பழகி பாசாங்கு செய்து உங்களை துஷ்பிரயோகம் செய்யலாம்.

★ ஒருவரின் செயல் பொருத்தமானதா அல்லது பொருத்தமற்றதா என்பதை அடையாளம் காண்பதன் மூலம் உங்களை நீங்கள் பாதுகாத்து கொள்ளலாம்.

★ உங்களை ஒருவர் கெட்ட எண்ணத்தோடு தொட முயற்சிக்கும் போது 'தொட வேண்டாம்' என்று சொல்லும் உரிமை உங்களுக்கு உண்டு.

★ உங்களுக்கு நெருங்கிய நண்பரோடு அல்லது வேறு யாருடனும் இருக்கும் உறவில் திடீர் மாற்றங்கள் ஏற்பட்டால் உடனடியாக நீங்கள் நம்பும் ஒரு பெரியவரிடம் சொல்லுங்கள்.

சிறுவர் துஷ்பிரயோகத்திற்கும் சுரண்டலுக்கும் உள்ள வித்தியாசம்

★ ஒருவருடைய செயல் ஒரு பிள்ளைக்கு தீங்கு விளைவிக்குமானால் அது சிறுவர் துஷ்பிரயோகம்

★ துஷ்பிரயோகம், புறக்கணிப்பாகவோ அல்லது உடல், உள, பாலியல் ரீதியாகவோ இருக்கலாம்.

★ சிறுவர் பாலியல் துஷ்பிரோயோகமும் ஒரு வகையான சுரண்டல்

★ ஒரு பிள்ளைக்கு ஏதேனும் பொருளையோ பணத்தையோ அல்லது ஆசையையோ காட்டி அப்பிள்ளையை பாலியல் நோக்கத்திற்காக பயன் படுத்துவது சிறுவர் பாலியல் சுரண்டல் எனப்படும்.

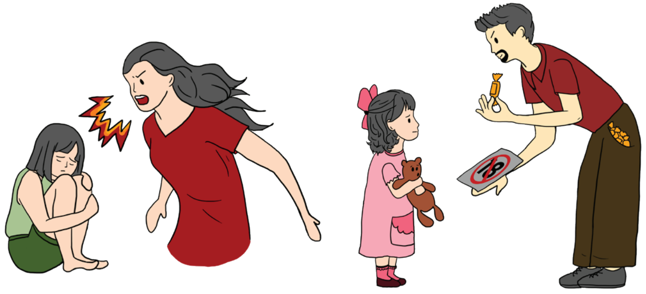

★ சர்வதேச தொழிலாளர் அமைப்பின் (ILO) கூற்றுப்படி, பாலியல் ரீதியாக சுரண்டப்படும் ஒரு மில்லியன் நபர்களில் 21%, 18 வயதுக்குட்பட்ட சிறார்கள்.

★ நிகழ்காலத்தில் கடத்தப்படும் சிறுவர்களின் எண்ணிக்கை 5.5 மில்லியனுக்கும் அதிகமாக இருக்கும் என மதிப்பிடப்பட்டுள்ளது.

★ கடத்தப்பட்ட சிறுவர்கள் துஷ்பிரயோகம், வன்முறை, சுரண்டல், பாலியல் தொழில், கட்டாய திருமணம், யாசகம் போன்றவற்றினால் பாதிக்கப்படுவதாக ECPAT UK கூறுகிறது.